G! come giocare

la pianta

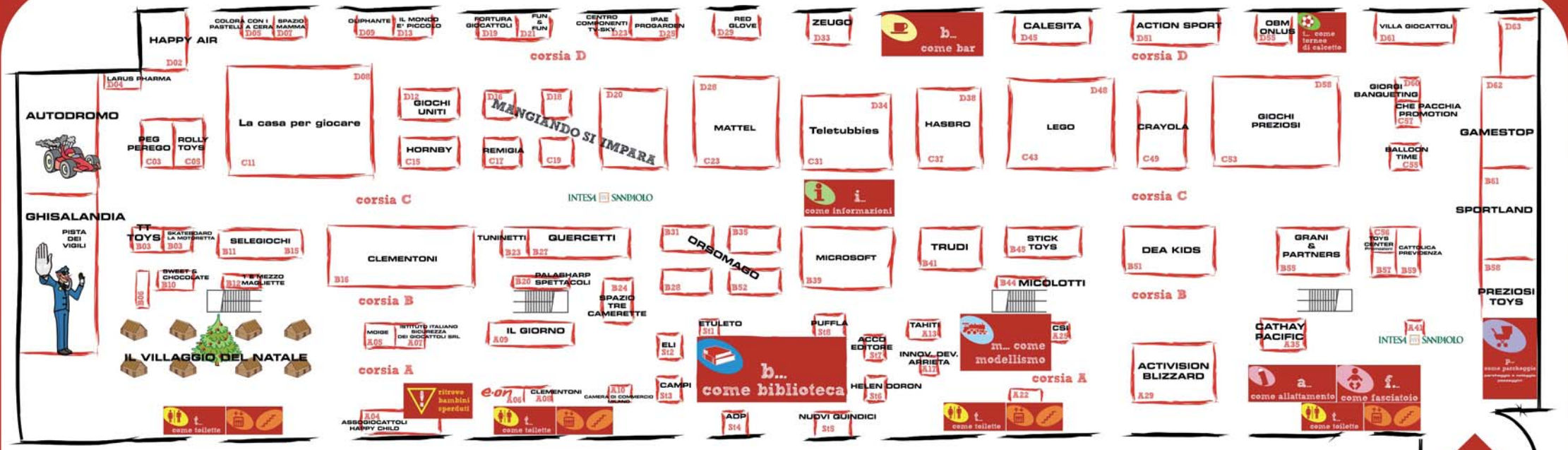

Milano
Comune di Milano
Assessorato alla Salute

"Il gioco è diritto di ogni bambino, opportunità insostituibile di crescita cognitiva e psicologica, a maggior ragione per i bambini con disabilità che, con il gioco, riempiono il tempo di emozioni, di avventura, di speranza, di novità, lasciando alla fantasia il compito di accompagnarli nella scoperta della vita.
Perché attraverso il gioco e l'uso manuale dei giocattoli il bambino con disabilità si adatta alla vita imparando ad entrare a pieno diritto nel mondo relazionale che lo circonda"

Assessore alla Salute del Comune di Milano - Giampaolo Landi di Chiavenna

Aggiornata al giorno: 8 novembre 2010

L'UNICO SALONE CHE FA GIOCARE I BAMBINI E LE FAMIGLIE

G! come giocare

con il sostegno di INTESA SANPAOLO e e·on

COSA & DOVE

19 - 20 - 21 novembre
orario dalle 10.00 alle 20.00

- a... come allattamento
- b... come biblioteca
- f... come fasciatoio
- m... come modellismo
- p... come passeggino
- t... come torneo di calcetto
- Ghisalandia
- autodromo
- Villaggio del Natale
- ritrovo bambini sperduti
  (presso lo stand ASSOGIOCATTOLI/HAPPYCHILD)

Distribuzione braccialetti (per nome bimbo + numero di cellulare genitore)
presso i punti INTESA SANPAOLO in reception e all'ingresso piano terra

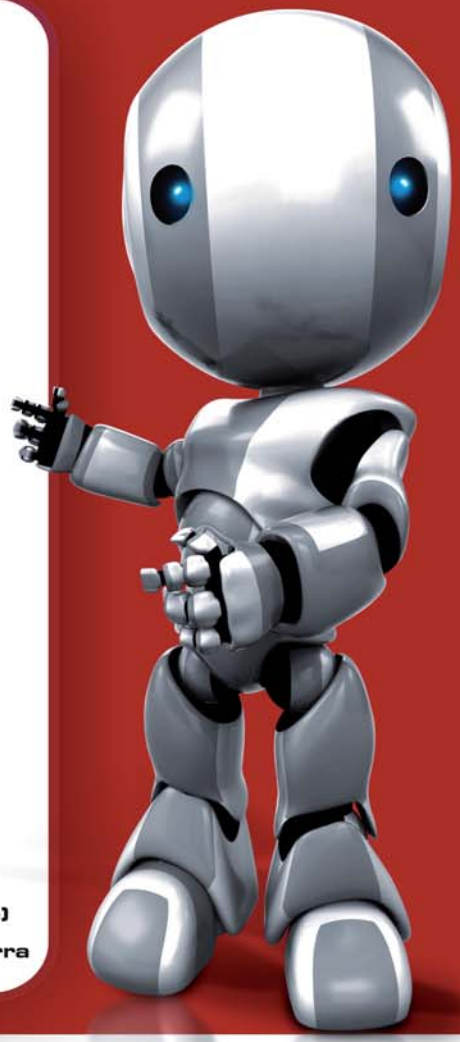

Con il patrocinio di: Milano Comune di Milano Assessorato alla Salute

SALONE INTERNAZIONALE DEL GIOCATTOLO

ASSOGIOCATTOLI

FIERA MILANO RASSEGNE

FIERA MILANO

EXPO