PARANIX

Pidocchi?

Un problema in meno per la testa

SENZA AZIONE CHIMICA

OMEGA CHEFARO

Autorizzazione del 27.03.2010

Paranix Spray e Paranix Pettine sono dispositivi medici CE
Leggere attentamente le avvertenze e le istruzioni per l'uso.

Pidocchi?

Un problema in meno per la testa

UNA MINACCIA SI ANNIDA NELL'OMBRA.

UN PERICOLO INCOMBE SUL VOSTRO CAPO.

COME FERMARLO?

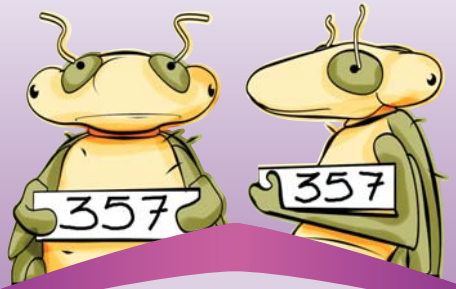

NOME **Pediculus humanus capitis**

DIMENSIONI 2-3 mm

COLORE bianco-grigiastro

CARATTERISTICHE

bocca con rostro pungente, 6 zampe uncinate

HABITAT NATURALE

capigliatura umana

SEGNI PARTICOLARI

si nutre di sangue, che aspira pungendo il cuoio capelluto

Quando scatta l'allarme?

Se il vostro bambino si gratta frequentemente la testa è il primo segno che qualcosa non va. Altro indizio significativo è la presenza di crosticine sul suo cuoio capelluto. Se, infine, ad un attento esame tra i capelli, notate dei **piccoli puntini di forma allungata e colore biancastro**, soprattutto all'altezza della nuca e dietro le orecchie, vuol dire che avete trovato le **lendini**, le uova del pidocchio. La conclusione è inevitabile: l'attacco ha avuto inizio.

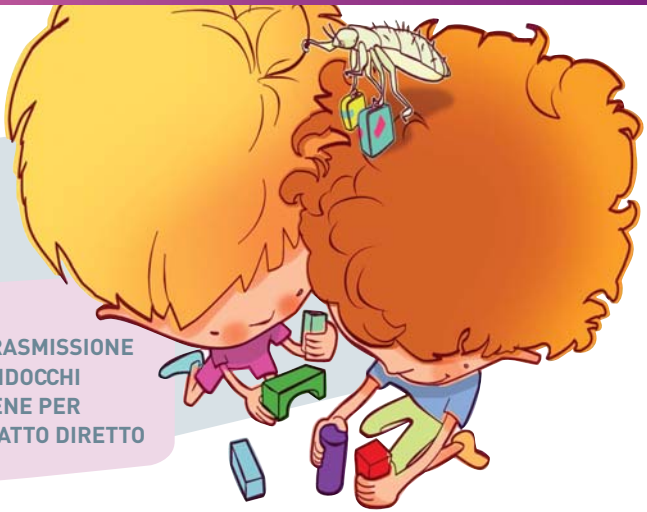

LA TRASMISSIONE DEI PIDOCCHI AVVIENE PER CONTATTO DIRETTO

OCCHIO AL PIDOCCHIO: IL PARASSITA PUÒ ESSERE SCOPERTO SOLO CON UN ATTENTO ESAME TRA I CAPELLI

Contagio: come e quando può avvenire?

L'infestazione da pidocchi è ancora una questione molto attuale. La trasmissione avviene per **contagio da persona a persona**. I pidocchi si trasferiscono da una testa all'altra per contatto diretto. Ma esistono altri "portatori": **pettini, spazzole, cappelli, asciugamani, cuscini, felpe con cappuccio**. A **scuola**, specialmente a settembre con la riapertura, i bambini sono particolarmente esposti al problema; ma anche la **piscina**, la **palestra**, i **centri estivi**, sono potenziali luoghi per la diffusione dellinfestazione. La parola d'ordine è "mai abbassare il livello di guardia".

Come si moltiplica l'invasione?

Attenzione a non sottovalutare la pediculosi. Basta pochissimo tempo e la vostra testa potrebbe trovarsi completamente infestata. **In un ciclo di vita di tre settimane, la femmina del parassita riesce a deporre circa 300 lendini**. Le lendini restano fermamente ancorate alla base del capello grazie ad una particolare sostanza adesiva. Ogni uovo si schiude nel giro di dieci giorni. La ninfa che ne esce è lunga appena 1 mm, ma si nutre di sangue con ritmi decisamente elevati: fino a cinque volte al giorno. In questo modo riesce a raggiungere lo stato adulto dopo circa 2 settimane. E il ciclo riproduttivo continua.

PER ESSERE INFESTATI DAI PIDOCCHI, BASTA POCHISSIMO TEMPO. IN UN CICLO DI VITA DI TRE SETTIMANE LA FEMMINA DEPONE CIRCA 300 UOVA. OGNI UOVO SI SCHIUDE NEL GIRO DI DIECI GIORNI. LA NINFA DIVENTA ADULTA IN CIRCA DUE SETTIMANE

Trattamenti più efficaci per i pidocchi o più dannosi per i soggetti infestati?

Scegliere la giusta cura antipediculosi non è semplice. I trattamenti si basano principalmente sull'utilizzo topico di shampoo, lozioni e creme. **Ci sono preparati "tradizionali" contenenti sostanze, come antiparassitari e insetticidi,** che presentano un certo livello di tossicità e possono provocare reazioni di tipo allergico.

E se il parassita non scompare?

Nessun prodotto è efficace al 100 per cento contro le lendini. Perciò **è necessario ripetere la cura sette-dieci giorni dopo la prima applicazione** per uccidere le larve nate dalle uova superstiti. In mancanza di alternative, il metodo migliore per eliminare definitivamente le uova sembra essere la rimozione manuale di ogni singola lendine. Una procedura molto lunga e minuziosa, che richiede molto tempo.

Il nuovo nemico? Il pidocchio mutante

I pidocchi sono capaci di evolversi da generazione a generazione; questa mutazione può impedire ai tradizionali trattamenti di essere efficaci al 100 per cento. Sempre più frequentemente, come è accaduto in Usa, Inghilterra e recentemente in Italia, i pidocchi sembrano sviluppare **meccanismi di resistenza nei confronti degli insetticidi;** con il rischio di perseverare in trattamenti che risultano sempre più inefficaci.

I TRATTAMENTI TRADIZIONALI RISULTANO SEMPRE PIÙ INEFFICACI CONTRO I PIDOCCHI, CHE SEMBRANO SVILUPPARE MECCANISMI DI RESISTENZA NEI CONFRONTI DEGLI INSETTICIDI

Come difendersi dall'attacco?

Non si può evitare di essere attaccati dai pidocchi! Ciò che possiamo fare è creare un **ambiente sfavorevole** e poco gradito ai nostri parassiti. Basta un po' di disattenzione per essere attaccati; l'importante è non farsi trovare mai impreparati facendo una corretta **attività di prevenzione con i giusti rimedi.**

Trattare

PARANIX

15 minuti

Spray + Pettine

Trattamento Spray con pettine

Attivo contro i pidocchi, delicato sulla cute

PERCHÉ CORRERE RISCHI CON TRATTAMENTI CHIMICI TROPPO AGGRESSIVI?
DA OGGI, IN FARMACIA, UN ANTIPEDICULOSI DI NUOVA GENERAZIONE

Paranix è il **trattamento completo senza azione chimica che elimina i pidocchi in 15 minuti, senza irritare la cute.**

In ogni confezione sono presenti:

1. La soluzione Paranix nella **formulazione spray** che permette una diffusione uniforme e capillare sulla testa.
2. Il **pettine** a denti metallici a maglie molto fini per la rimozione di lendini e pidocchi morti.
3. Il **libretto esplicativo** con tutte le istruzioni.

SENZA AZIONE CHIMICA

È un dispositivo medico CE. Leggere attentamente le avvertenze e le istruzioni per l'uso. Autorizzazione del 27.03.2010

Linea per il trattamento della pediculosi del capo

Prevenire

PARANIX

Prevent

Coadiuvare

PARANIX

Shampoo Balsamo

SENZA AZIONE CHIMICA

- Crea un ambiente sfavorevole all'insediamento dei pidocchi
- Riduce la possibilità di adesione delle lendini
- Aiuta a prevenire eventuali re-infestazioni

- Complemento al trattamento antipediculosi
- Facilita la rimozione di lendini e pidocchi
- Favorisce un'azione lenitiva sulla cute irritata

SENZA AZIONE CHIMICA

Linea per il trattamento della pediculosi del capo

Individuare

PARANIX

Pettine metallico antipediculosi

3 in 1

- Lente d'ingrandimento per facilitare l'individuazione di pidocchi e lendini
- Pettine a denti lunghi in acciaio per rimuovere lendini e pidocchi
- Spazzolino per facilitare la pulizia del pettine

È un dispositivo medico CE. Leggere attentamente le avvertenze e le istruzioni per l'uso.
Autorizzazione del 27.03.2010

Pensate di sapere tutto sul problema?

(vero o falso)

1. La scarsa igiene è una delle principali cause legate all'insorgenza dei pidocchi.
2. Il pidocchio, nutrendosi di sangue, può favorire la trasmissione di malattie infettive.
3. È molto importante avvisare la scuola frequentata dal bambino non appena ci si accorge che ha contratto i pidocchi.
4. La pediculosi è un problema che riguarda esclusivamente i bambini.
5. È fondamentale tagliare i capelli in caso di infestazione da pidocchi.
6. Lavare le lenzuola, i pettini, gli abiti in acqua molto calda è fondamentale per impedire il ripetersi del contagio.

Risposte esatte

1. **Falso** I pidocchi preferiscono coltivare "teste" pulite.
2. **Falso** I pidocchi non sono portatori di alcun tipo di malattia.
3. **Vero** Allertare le comunità è il primo passo per fermare il contagio.
4. **Falso** Vengono contagiate anche le persone adulte.
5. **Falso** In caso di capelli lunghi è consigliabile l'uso di un prodotto in grado di ammorbidire i capelli facilitando il passaggio del pettine per la rimozione di lendini e pidocchi.
6. **Vero** Bastano pochi e semplici accorgimenti per evitare fastidiose ricadute.

Linea per il trattamento della pediculosi del capo